

संकेत

- नागरीकरण विभाग
- औद्योगिक विभाग
- संस्थात्मक विभाग
- विमानतळ
- बंदर
- हरित विभाग - १
- हरित विभाग - २
- किनारी पाणधळ विभाग
- वास्तुवारसा स्थळ
- वन विभाग
- पर्यावरण दृष्ट्यासंवेदनशील विभाग
- राष्ट्रीय उद्यान / अभयारण्य
- मुंबई महानगर प्रदेश हद्द
- स्थानिक स्वराज्य संस्थेची हद्द
- प्रमुख रस्ते
- इतर रस्ते
- प्रस्तावित प्रमुख रस्ते
- प्रस्तावित इतर रस्ते
- अस्तित्वातील लोहमार्ग
- प्रस्तावित लोहमार्ग
- रेल्वे स्थानक

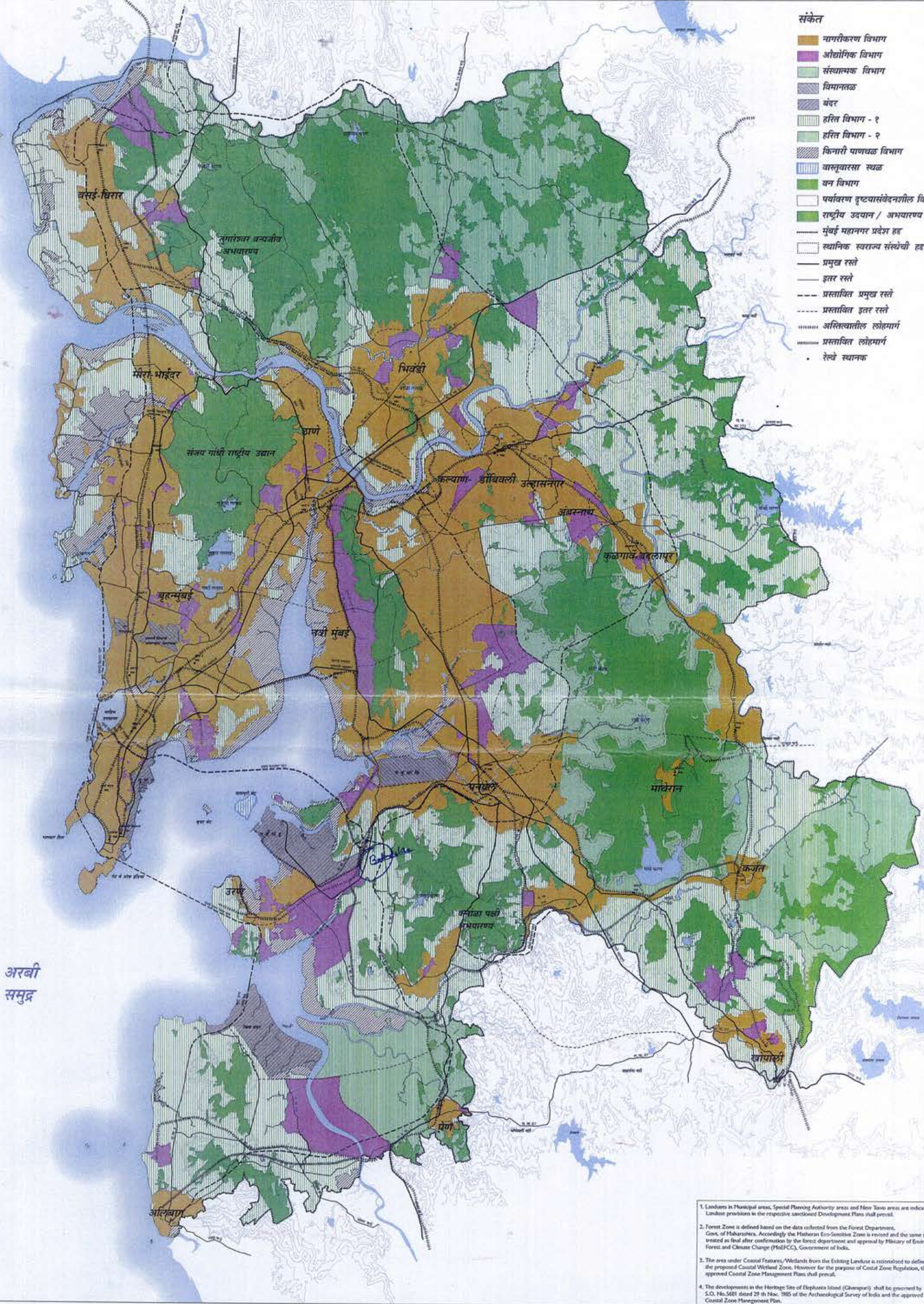

अरबी समुद्र

1. Landuses in Municipal areas, Special Planning Authority areas and New Town areas are indicated. Landuse provisions in the respective sanctioned Development Plans shall prevail.
2. Forest Zone is defined based on the data collected from the Forest Department, Govt. of Maharashtra. Accordingly the Malabar Eco-Sensitive Zone is revised and the same shall be treated as final after confirmation by the Forest department and approval by Ministry of Environment Forest and Climate Change (MoEFCC), Government of India.
3. The area under Coastal Features/Wetlands from the Existing Landuse is rationalised to define the proposed Coastal Wetland Zone. However for the purpose of Coastal Zone Regulation, the approved Coastal Zone Management Plans shall prevail.
4. The developments in the Heritage Site of Elephanta Island (Chenari) shall be governed by S.O. No.5681 dated 29 th Nov. 1985 of the Archaeological Survey of India and the approved Coastal Zone Management Plan.

मुंबई महानगर प्रदेश विकास प्राधिकरण
 www.mmrd.maharashtra.gov.in
 मु.म.प.वि.प्र. मधील इमारत, काँटे-मुल्हास संकुल, कोटे (१), मुंबई - ४०००११

प्रस्तावित जमीन वापर - २०३६
मुंबई महानगर प्रदेशासाठी प्रारूप प्रादेशिक योजना २०१६-२०३६

B. V. Patil
 Metropolitan Commissioner

Chandrashekhar
 Chief, Planning Division

नकाशा ०२

Scale:- १ : १००००

३